Identifier la destination d'un bâtiment principal

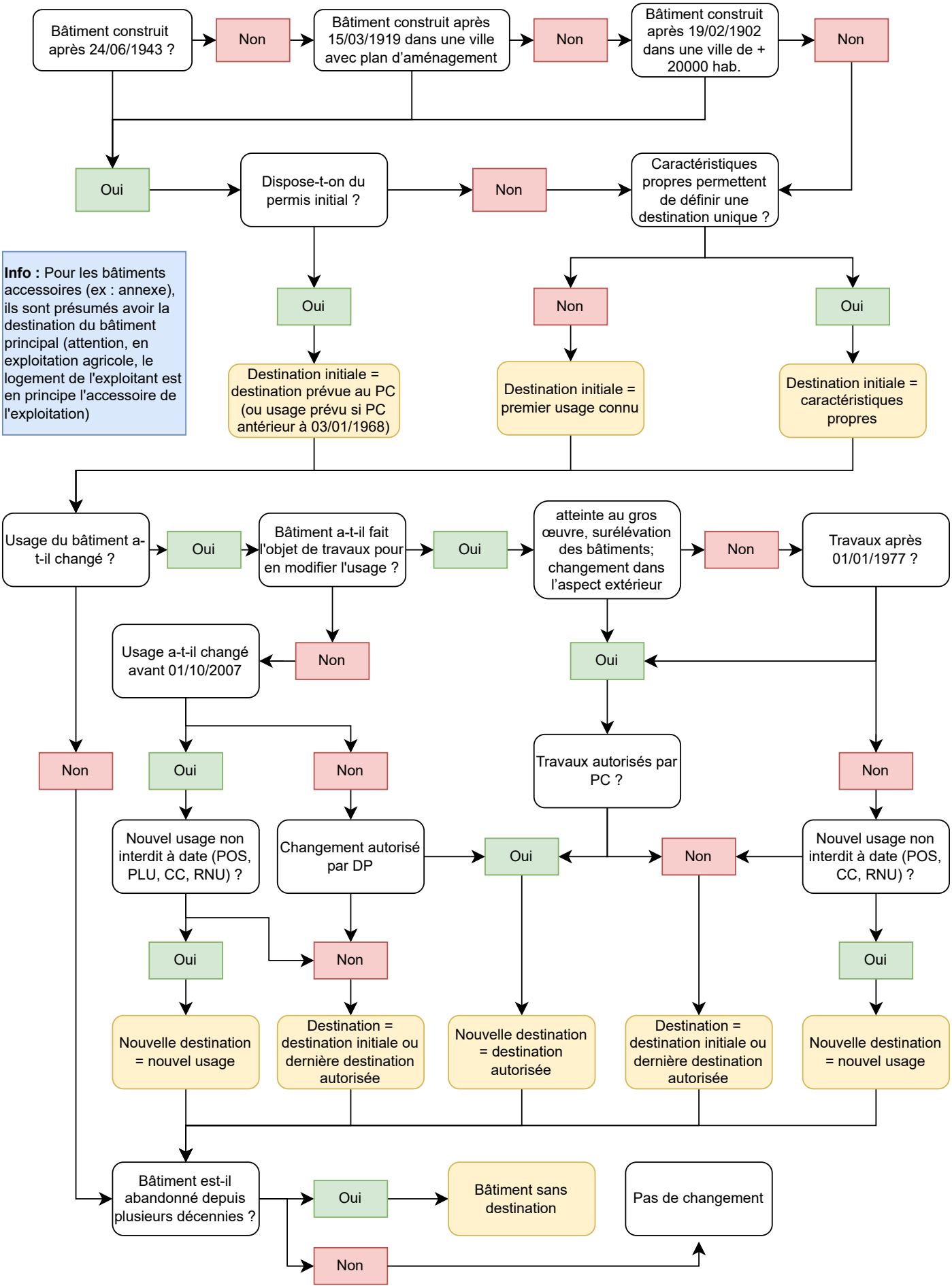

Attention : l'usage est factuel (pratique des propriétaires / locataires), la destination est formelle (actée)

Créé par Xavier Aurey